

# PROSTORNI PLAN GRADA ZAGREBA - IZMJENE I DOPUNE 2024. - Prijedlog plana

1.B.

## KORIŠTENJE I NAMJENA PROSTORA

Promet  
Pošta i elektroničke komunikacije - izmjene i dopune 2024.

### TUMAČ PLANSKOG ZNAKOVLJA

#### I. PROMET

##### CESTOVNI PROMET

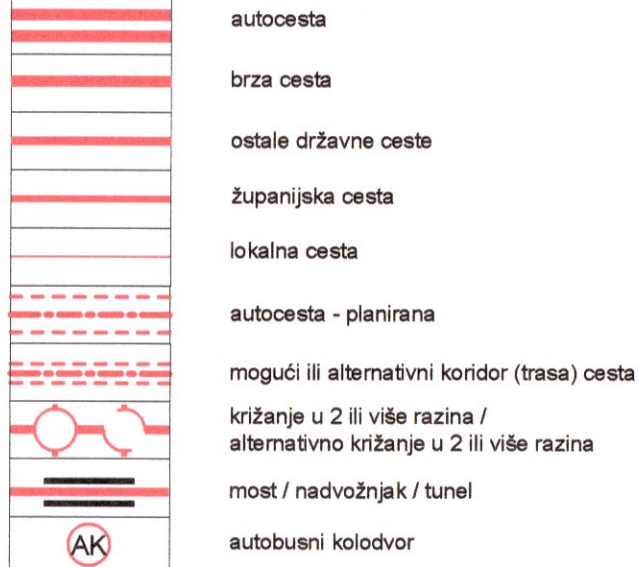

##### ŽELJEZNIČKI PROMET

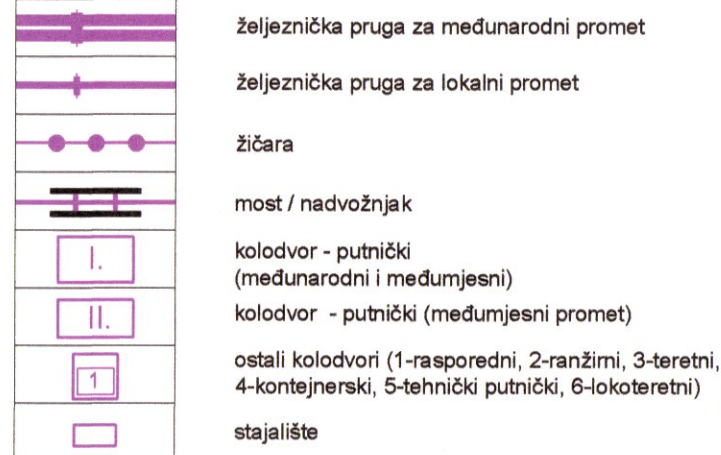

##### ZRAČNI PROMET

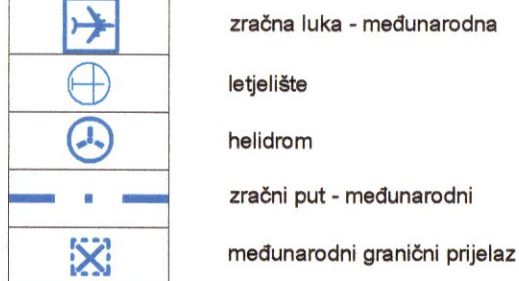

##### INTEGRALNI TRANSPORT



#### II. POŠTA I ELEKTRONIČKE TELEKOMUNIKACIJE

##### POŠTA



##### JAVNE ELEKTRONIČKE TELEKOMUNIKACIJE

Telefonska mreža - komunikacijska čvorovi u nepokretnoj mreži

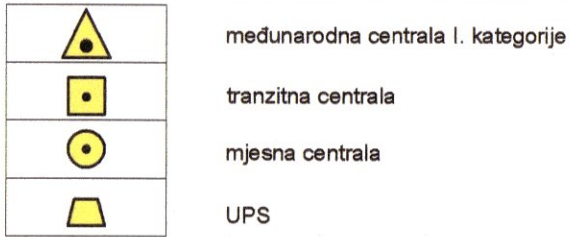

##### Vodovi i kanali

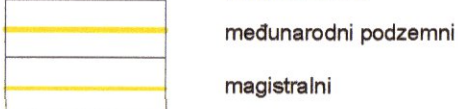

##### Javne elektroničke komunikacije u pokretnoj mreži

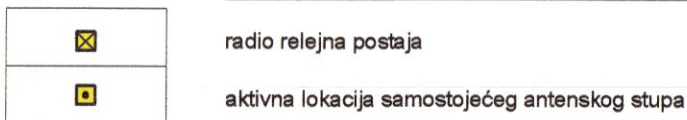

##### zona moguće gradnje građevine elektroničke komunikacije infrastrukture i povezane opreme

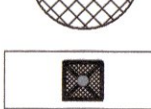

##### Radio i TV sustav veza

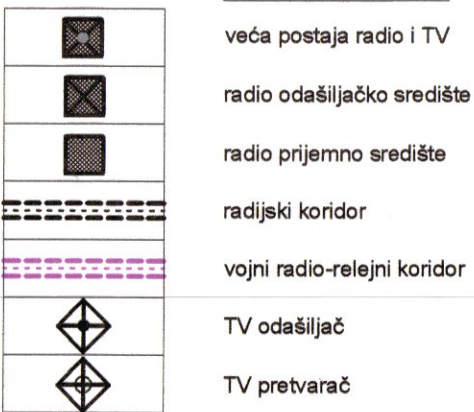

#### III. GRANICE

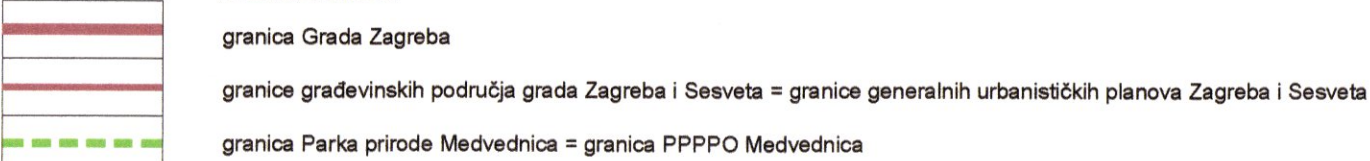

##### Napomena

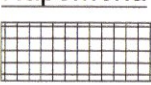

PODRUČJE GRAĐEVINSKIH PODRUČJA GRADA ZAGREBA I SESVETA = GRANICE IZRADE GENERALNIH URBANISTIČKIH PLANOVA ZAGREBA I SESVETA - USMJERENJA IZ PPGZ-a / detaljnije razgraničenje namjene prostora unutar građevinskih područja grada Zagreba i Sesveta te uvjeti gradnje određuju se generalnim urbanističkim planovima Zagreba i Sesveta /

### VEZA KARATA

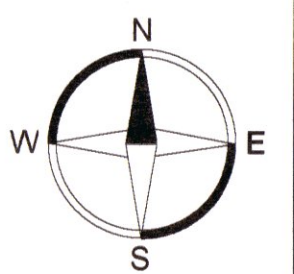
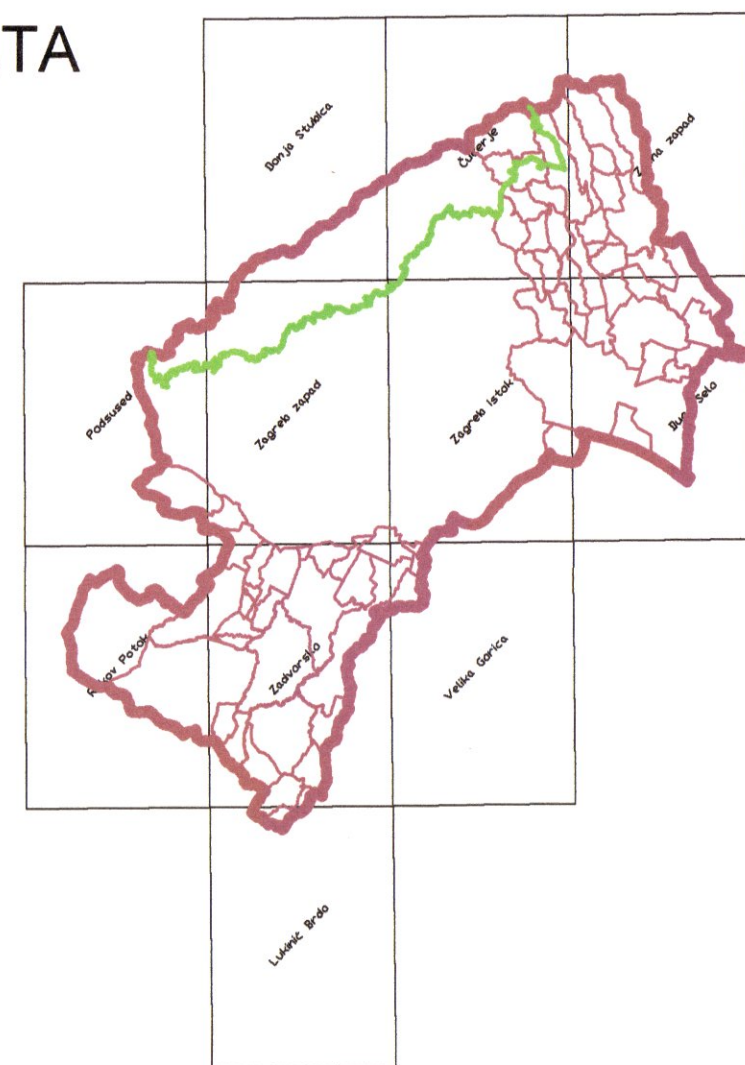

Mjerilo 1:25000

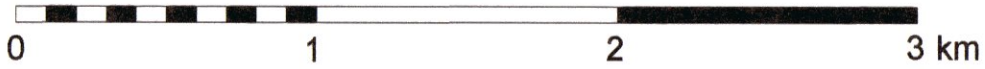

### GRAD ZAGREB

Naziv prostornog plana:  
**PROSTORNI PLAN GRADA ZAGREBA - IZMJENE I DOPUNE 2024.**  
Prijedlog plana za javnu raspravu

Naziv kartografskog prikaza:  
**KORIŠTENJE I NAMJENA PROSTORA**  
Promet, Pošta i elektroničke komunikacije - izmjene i dopune 2024.

Broj kartografskog prikaza:	1.B.	Mjerilo kartografskog prikaza:	1:25000
Odluka o izradi izmjena i dopuna Prostornog plana Grada Zagreba (Službeni glasnik Grada Zagreba 27/20, 32/23)		Odluka o donošenju izmjena i dopuna Prostornog plana Grada Zagreba (Službeni glasnik Grada Zagreba / )	
Javna rasprava (datum objave):		Javni uvid održan:	

Nositelj izrade: Gradski ured za gospodarstvo, ekološku održivost i strategijsko planiranje  
Trg S. Radića 1, 10 000 Zagreb

Pečat tijela odgovornog za provođenje javne rasprave:

Odgovorna osoba za provođenje javne rasprave:



Pročelnica  
Ana Pavičić-Kaselj, univ.mag.oec.

Suglasnost na Plan:  Ministarstvo prostornoga uređenja, graditeljstva i državne imovine

KLASA: URBROJ: Datum:

Stručni izrađivač:  zavod za prostorno uređenje grada zagreba  
Sjedište: Ulica Republike Austrije 18, Zagreb  
Privremena adresa: Martićeva ulica 14, Zagreb

Pečat pravne osobe koja je izradila Plan:

Odgovorna osoba izrađivača Plana:



Ravnatelj  
Nikša Božić, dipl.ing.arh.

Pečat odgovornog voditelja izrade Plana:

Odgovorni voditelj izrade Plana:



Sanja Šerbetić Tunjić, dipl.ing.arh.  
ovlaštena arhitektica urbanistica

Stručni tim u izradi Plana:

Mirna Barac, dipl.ing.arh.  
Dragica Barešić, dipl.ing.arh.  
Dino Bečić, mag.geogr.  
Mirela Bokulić Zubac, dipl.ing.arh.  
Nikša Božić, dipl.ing.arh.  
Dinko Brdarčić, dipl.ing.prom.  
Jelena Bule, mag.ing.arch.  
Jasmina Doko, dipl.ing.agr.

Boris Gregurić, dipl.ing.arh.  
Ivan Lončarić, prof. pov.i.geogr.  
Dubravka-Petra Lubin, dipl.ing.arh.  
Martina Margetić, dipl.iur.  
mr.sc. Mirna Meštrović, dipl.ing.arh.  
Nives Mornar, dipl.ing.arh.  
Ivan Nemet, mag.ing.traff.  
Vladimir Ninić, dipl.ing.grad.

Alen Pažur, mag.geog.  
Sanja Šerbetić Tunjić, dipl.ing.arh.  
Ana Topić, mag.ing.arch.  
Marta Turk, mag.ing.arch.  
dr.sc. Jadranka Veselić Bruvo, dipl.ing.arh.  
Daniel Zdoic, dipl.ing.prom.  
Tena Žic, dipl.ing.arh.

Pečat Gradske skupštine Grada Zagreba

Predsjednik Gradske skupštine Grada Zagreba:

M.P.

Joško Klisović

Istovjetnost ovog Plana s Izvornikom ovjerava:

Pečat nadležnog tijela:

M.P.

(ime, prezime, potpis)



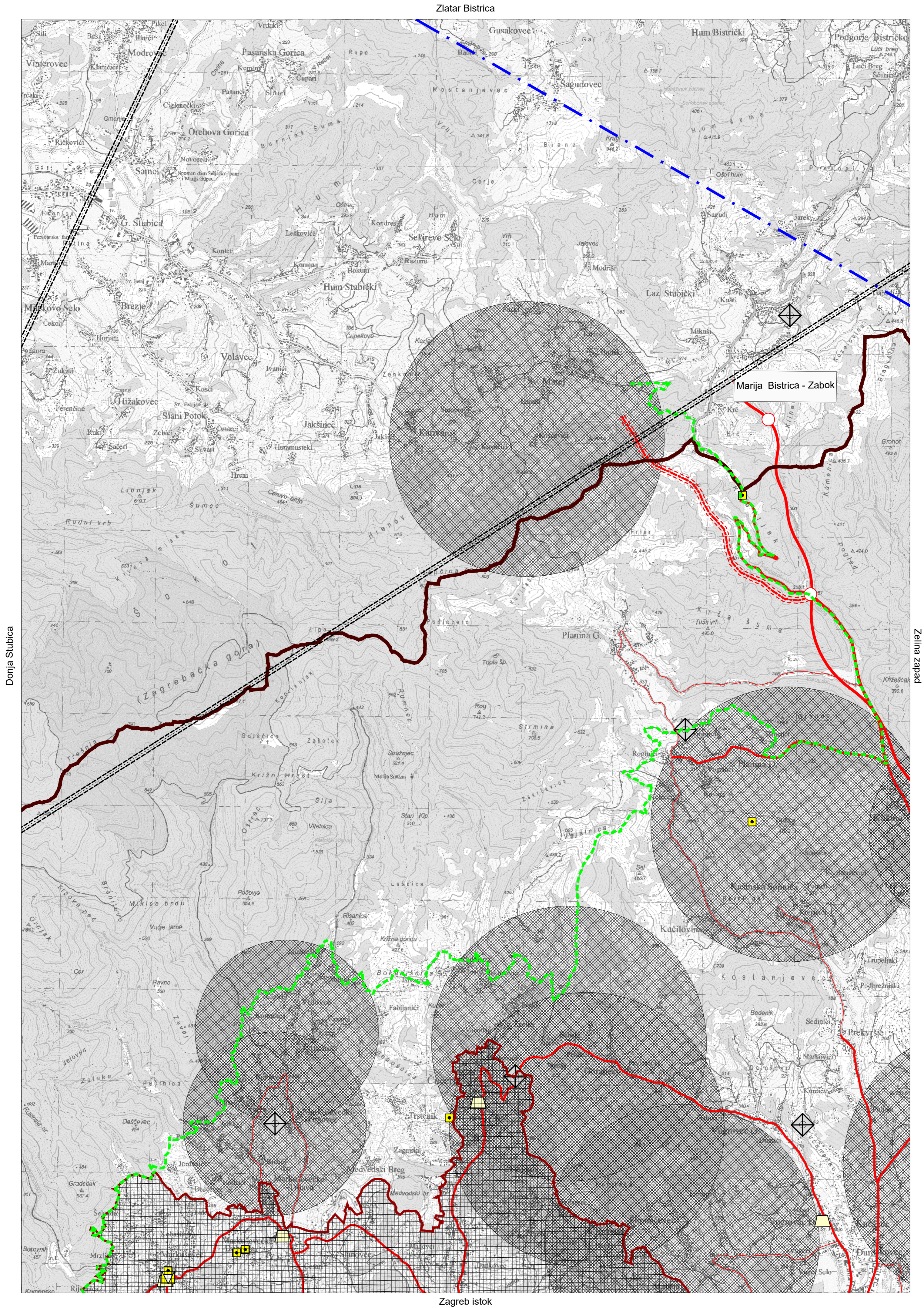

© Državna geodetska uprava, 2015.

1:25 000

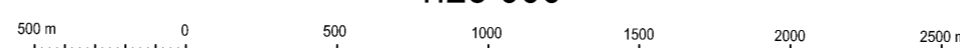

Čučerje  
033-1-1

Hrvatski Terestrički Referentni Sustav  
HTRS90/TM



Zabok

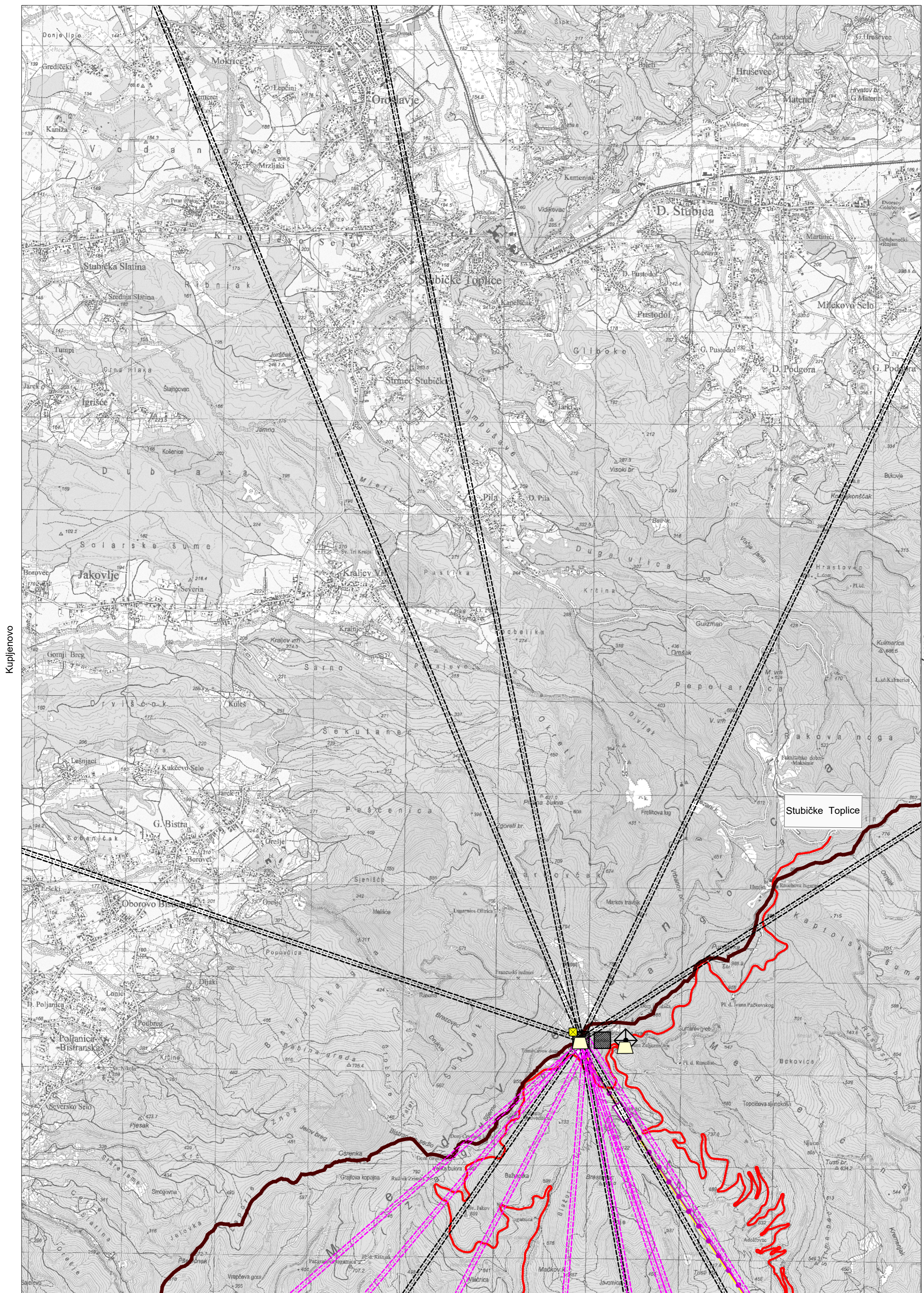

Zagreb zapad

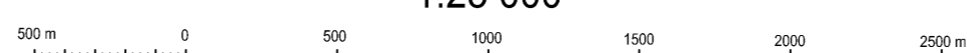



Zelina zapad

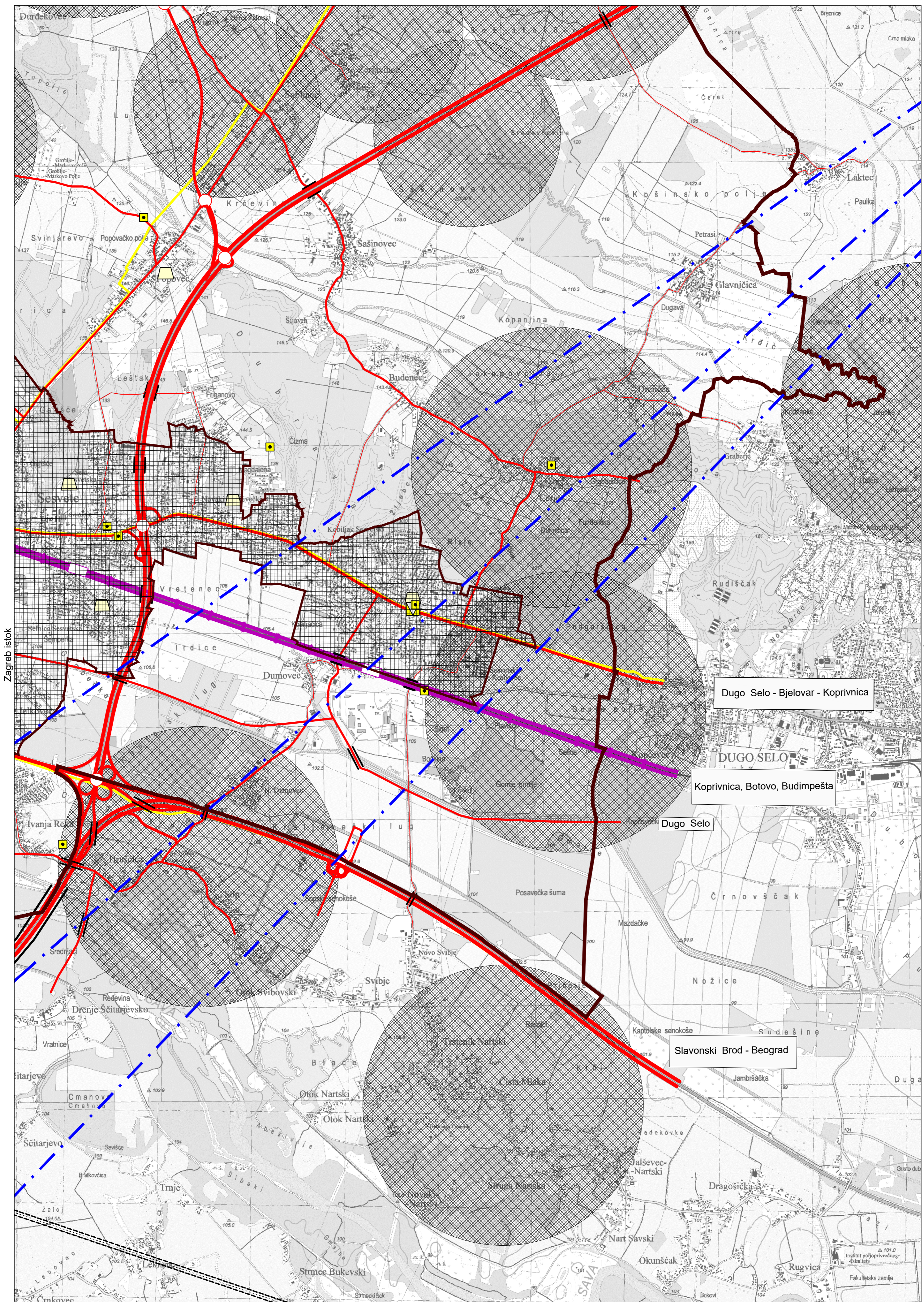

© Državna geodetska uprava, 2015.

Dugo Selo  
033-1-4

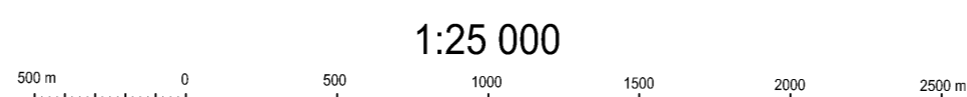

1:25 000

Hrvatski Terestrički Referentni Sustav  
HTRS90/TM



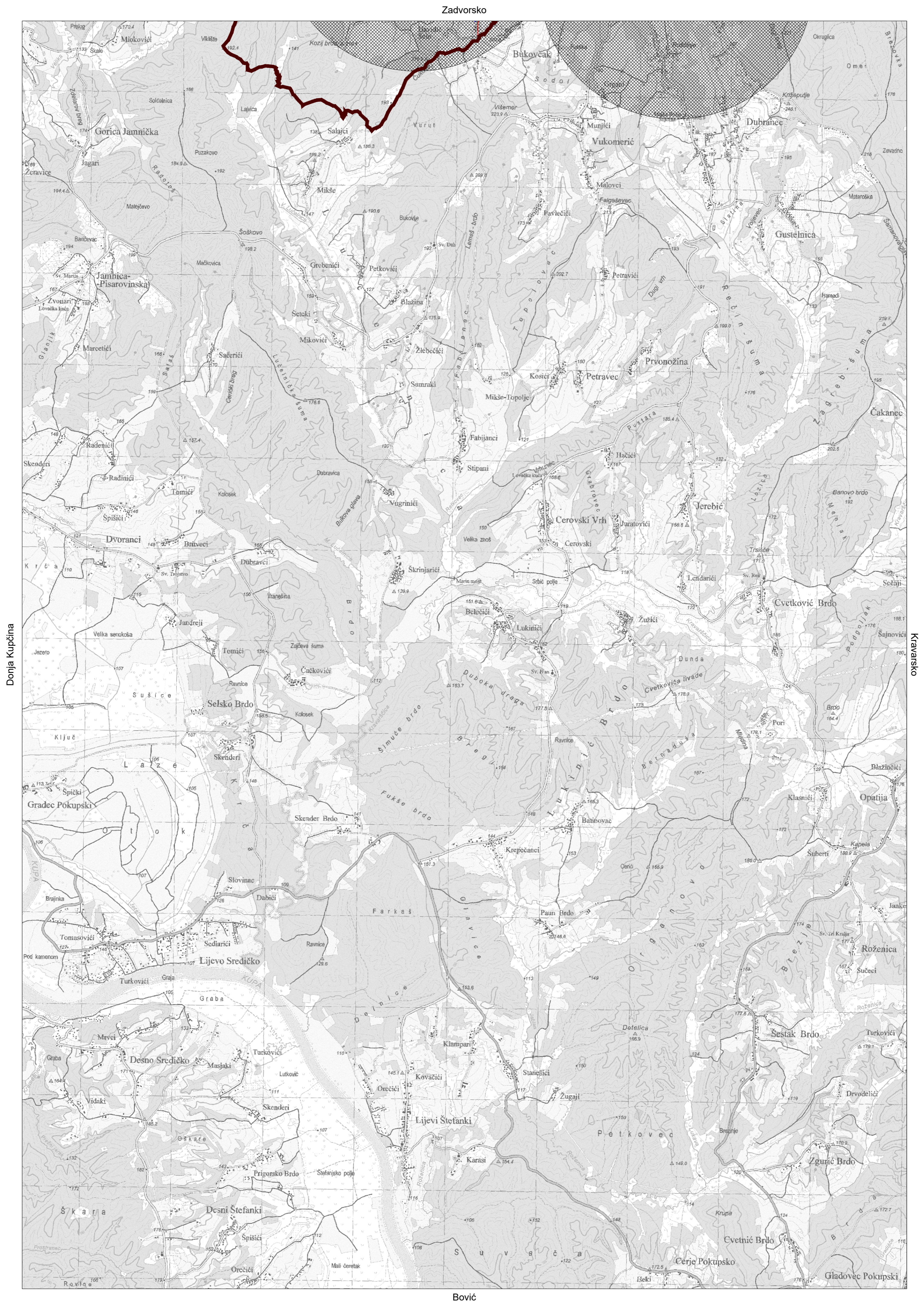



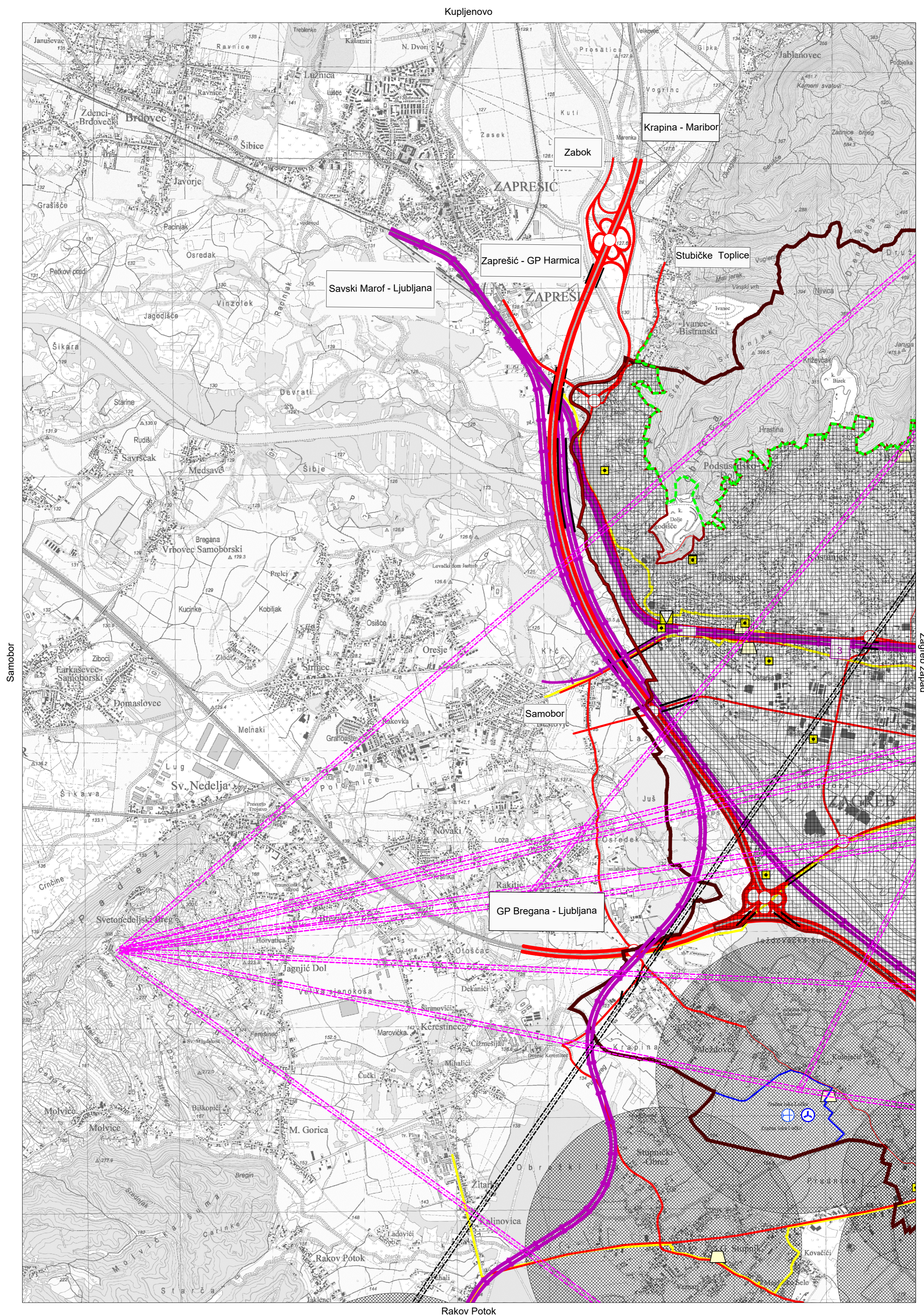



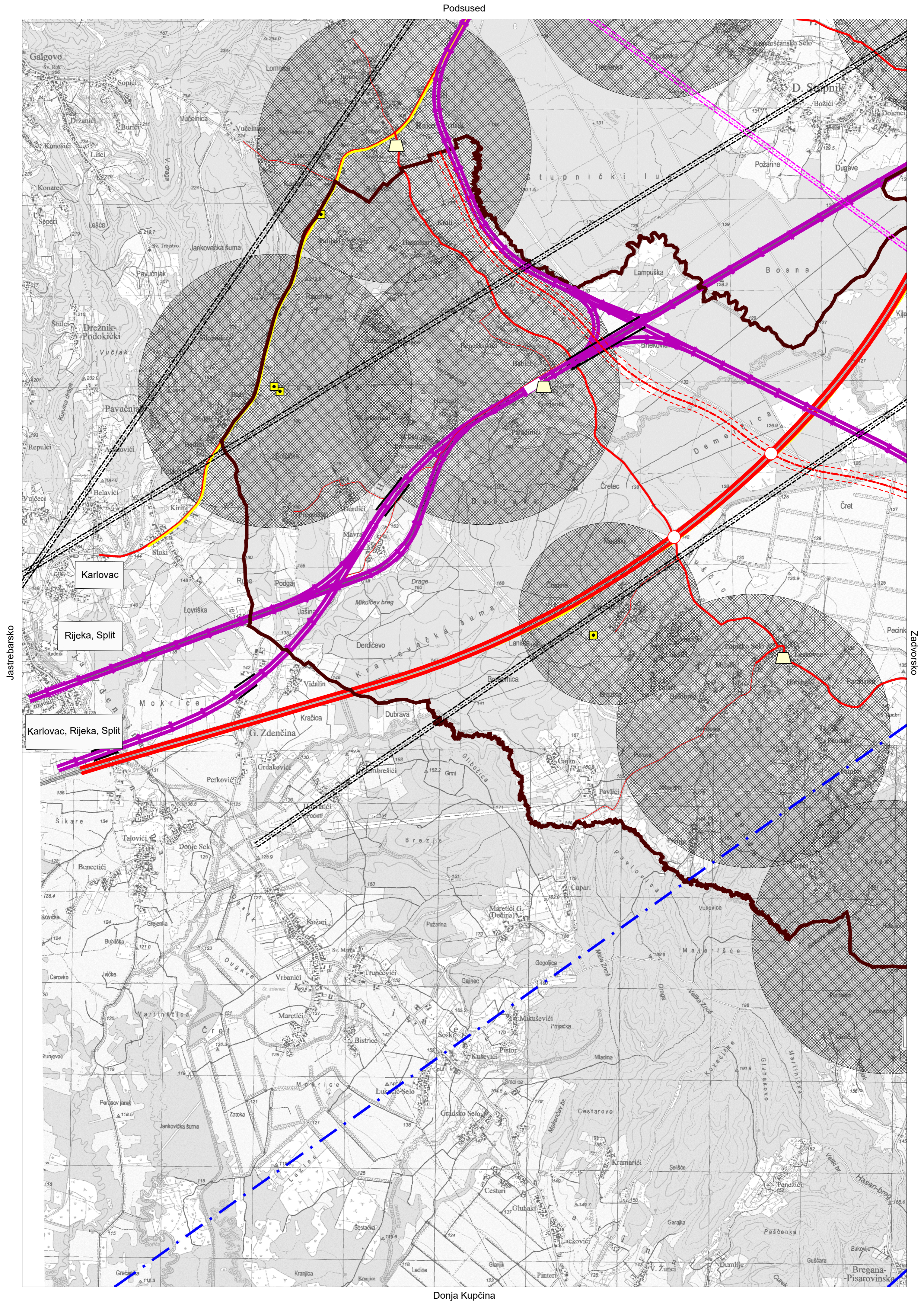

© Državna geodetska uprava, 2015.

Rakov Potok  
320-4-1

1:25 000



Hrvatski Terestrički Referentni Sustav  
HTRS90/TM



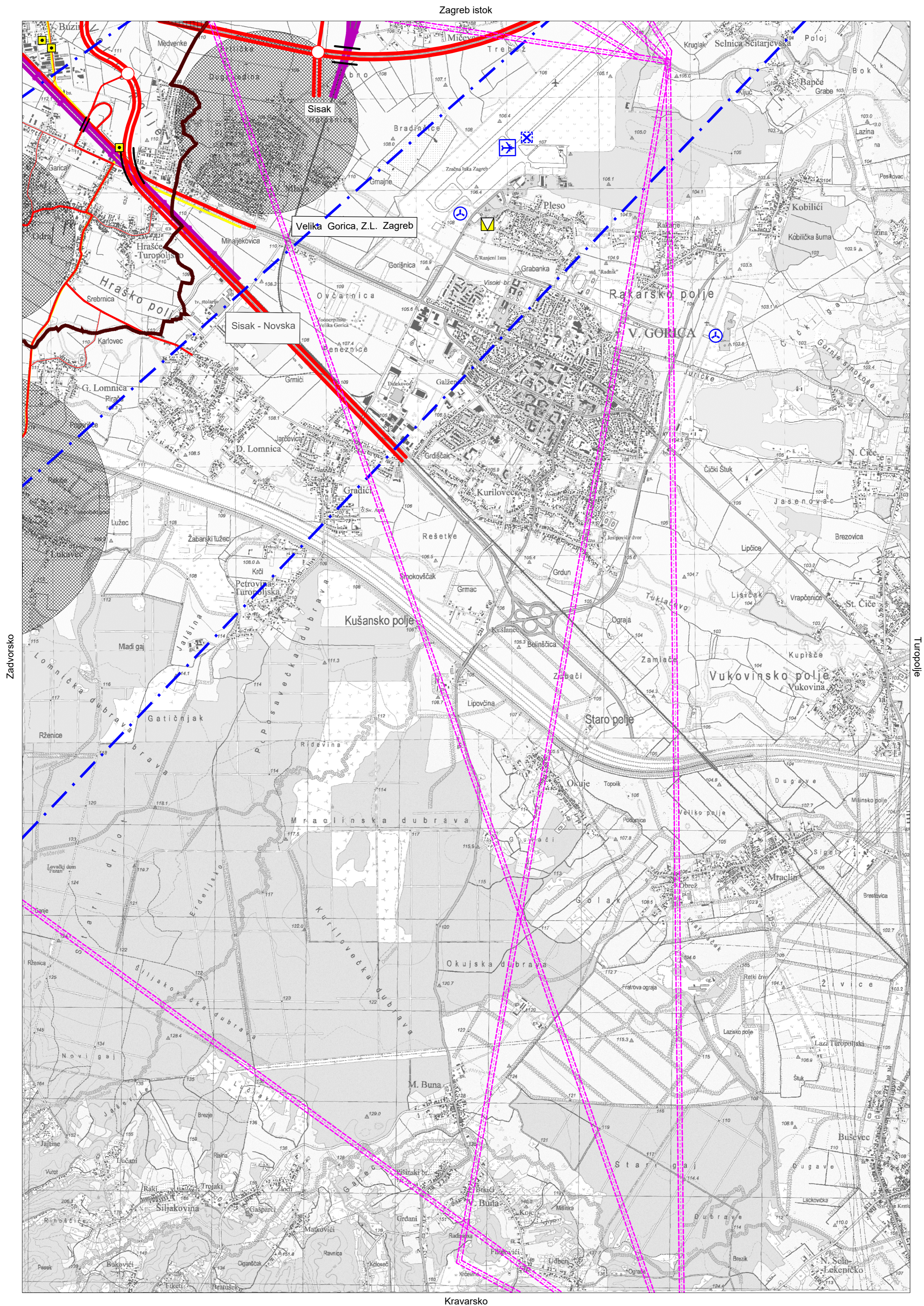



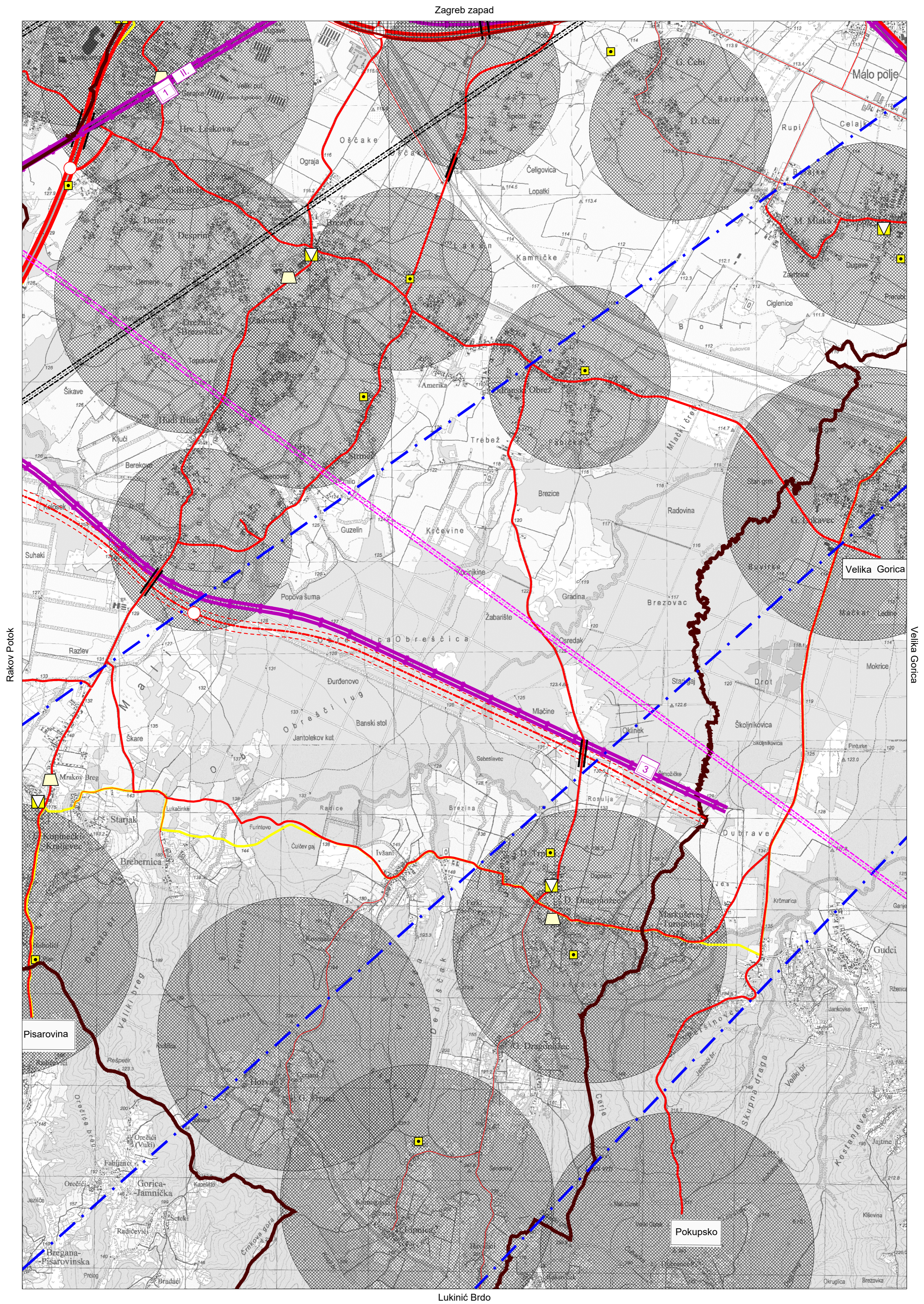



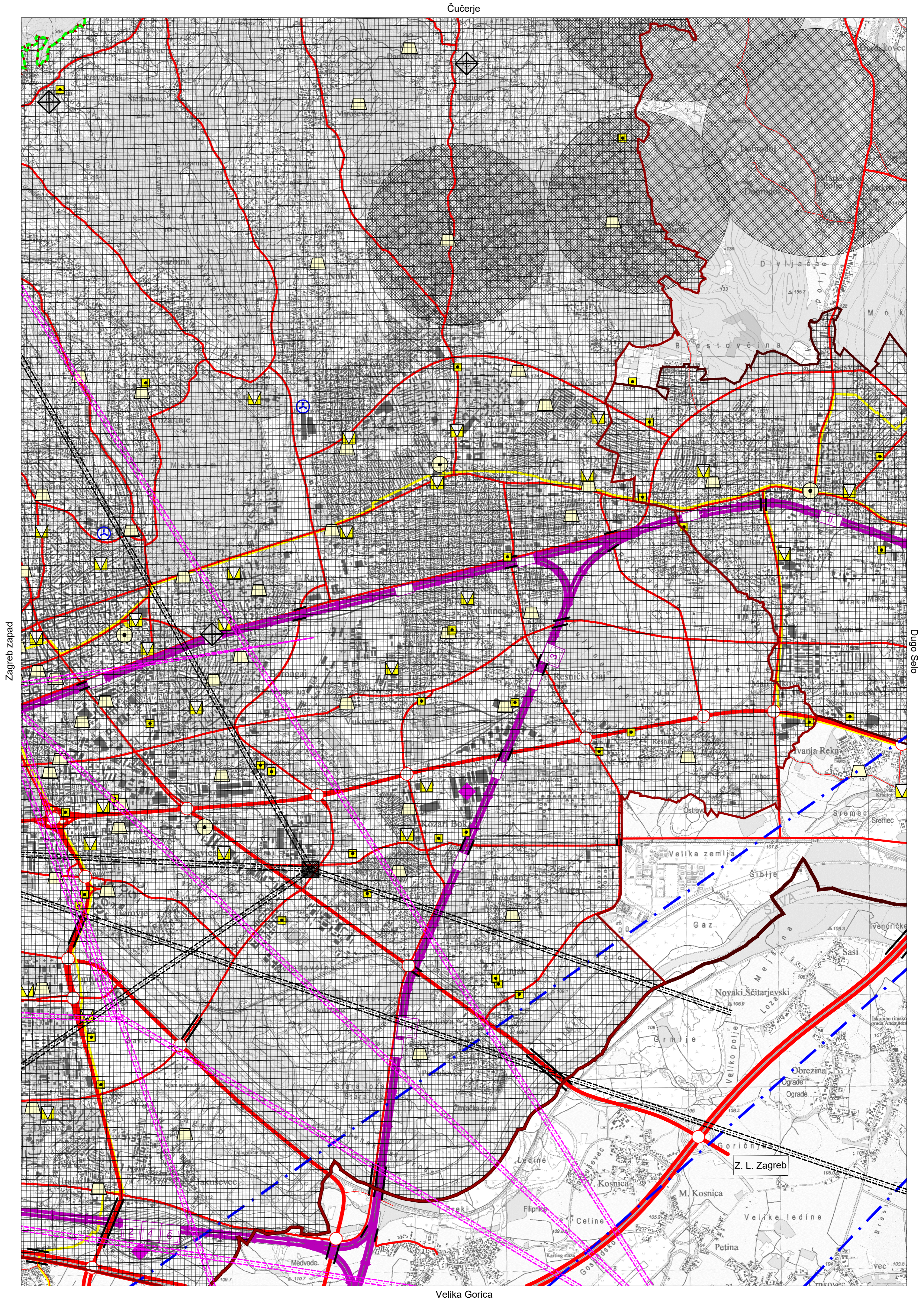



Donja Stubica

